

西日本液化ガスからの大切なお知らせ

検針票のペーパーレス化 および 書面(検針票・払込票)の有料化について

西日本液化ガスをご利用いただき誠にありがとうございます。当社は、環境保全を目的とした紙の使用量を削減する取り組みの一環として、紙の検針票を2025年2月末をもって廃止し、2025年3月以降は、下記の通り運用しますので何卒ご理解賜りますようお願い申し上げます。

① 検針票

紙の検針票を終了、Webでご確認ください

2025年2月末で紙の検針票を終了。3月以降はWeb明細に変更いたします。

ご使用量・ご請求額等の確認は、Web明細サービスをご利用ください。

Web明細サービスをご利用されないお客様につきましては、検針のお知らせハガキを郵送にてお届けいたしますが、発行手数料165円/月(税込)をガス料金とあわせてご請求させていただきます。

※ご契約者様の年齢が70歳以上の場合、最寄りの事業所にご連絡頂くことで、紙での検針票を無料で継続することが可能です。ご希望のお客様は必ずご連絡くださいますようお願い致します。

紙の検針票は2025年2月末で終了

「検針票兼請求書」 「検針のお知らせ」

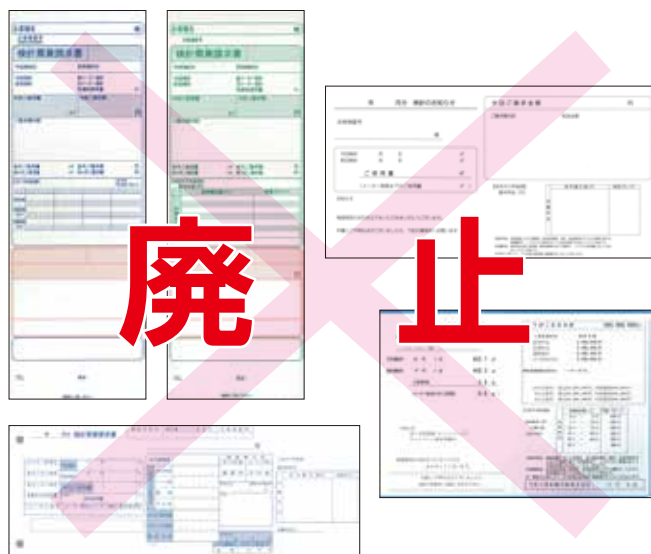

2025年3月以降はWebで確認

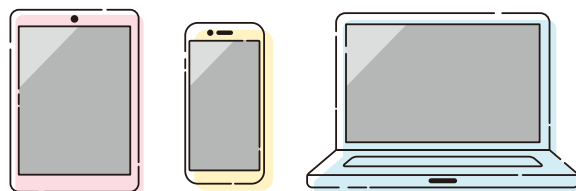

紙の検針票は2025年3月以降は有料化



※検針票はハガキで郵送いたします。

**発行手数料
165円/月**

Webの登録方法等は2024年12月頃に別途お知らせいたします。

※現在、払込票を利用のお客様は下記も必ずご確認ください

②払込票

払込票の発行が有料となります

2025年3月以降、払込票(コンビニ用紙)を有料といたします。
口座振替、クレジットカード払いでのお支払等をお勧めいたします。

有料化前までに、口座振替またはクレジットカード払い等のお支払い方法へお申し込みが無い場合、払込票は自動的に有料となり**発行手数料275円/月(税込)**をガス料金とあわせてご請求させていただきます。

払込票は2025年3月以降は有料化

お支払方法の変更はご連絡ください

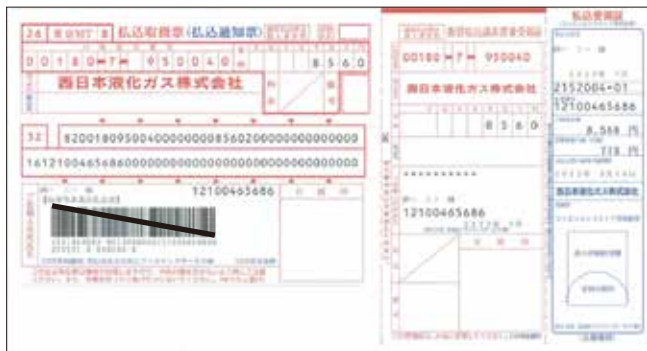

□ 座 振 替

クレジットカード

発行手数料 275円/月

手数料はかかりません

■「口座振替」「クレジットカード」によるお支払いにつきましては、従来通り**手数料無料**です。

現在、払込票をご利用のお客さまはお支払方法のご変更をお勧めいたします。

※お支払方法の変更手続きには、2ヶ月程度かかる場合があります。変更をご検討されるお客様は、お早めにお手続きくださいますようお願い申し上げます。

■有料化前までに「口座振替」または「クレジットカード」へ、お支払方法の変更お手続きが完了していない場合、**2025年3月発行分より払込票は自動的に有料となります。**

■お支払方法の変更をご希望のお客様は、お手順をお掛けしますが最寄りのお問い合わせ先までご連絡頂きますようお願い申し上げます。

西日本液化ガス株式会社

下関支店	下関市長府扇町3-30	☎ 083-249-0066	長門営業所	長門市深川湯本870-1	☎ 0837-25-3580
宇部支店	宇部市大字東岐波字横尾仙在1862-13	☎ 0836-43-7420	小倉支店	北九州市小倉南区新曾根5-35	☎ 093-471-7314
小野田営業所	山陽小野田市大字小野田字末広7525-32	☎ 0836-83-2447	豊築支店	築上郡築上町大字有安179	☎ 0930-56-0183
防府支店	防府市大字植松字川尻30	☎ 0835-22-4232	行橋営業所	行橋市大字今井1403-1	☎ 0930-26-5191
山口営業所	山口市大内千坊4-7-1	☎ 083-933-0890	大分支店	別府市大字内竈字新ノ掛前3164-15	☎ 0977-66-0166
周南支店	下松市葉山2-904-9	☎ 0833-46-1880	大分営業所	大分市大字駄原字豊久北浦2898-1	☎ 097-538-2101
徳山営業所	周南市久米鳥越1140-4	☎ 0834-25-1574	津久見営業所	津久見市立花町11-9	☎ 0972-82-3928
柳井営業所	柳井市柳井1574-45	☎ 0820-22-0554	宮崎支店	宮崎市大字小松字前田2696-1	☎ 0985-48-1311
岩国営業所	岩国市今津町4-8-5森ビル103	☎ 0827-30-3001	日南営業所	日南市西弁分2-7-6	☎ 0987-23-1177
萩支店	萩市大字椿326-1	☎ 0838-22-2220	東広島支店	東広島市八本松町原10883-35	☎ 082-429-2332

受付時間：平日9時から17時まで